



ปฏิทินการสอบเข้าวิชาเอกนักเรียนชั้นมัธยมศึกษาปีที่ 3 ภาคเรียนที่ 1 – 2 ปีการศึกษา 2567

วัน/เดือน/ปี	รายละเอียด
วันอาทิตย์ที่ 9 มิ.ย. 2567	ประชุมชี้แจงเรื่องการเรียนของนักเรียนที่จะศึกษาต่อชั้น ม.4 ปีการศึกษา 2568 ตามสาขาวิชาเอก (นักเรียนพร้อมผู้ปกครอง)
วันอังคารที่ 25 มิ.ย. 2567	แจกเอกสารหมายเลข 1 ให้กับนักเรียนชั้นมัธยมศึกษาปีที่ 3
วันจันทร์ที่ 15 ก.ค. 2567	รับสมัครนักเรียน ชั้นมัธยมศึกษาปีที่ 3 สอบภาคปฏิบัติ (ส่งเอกสารหมายเลข 1 ที่อาจารย์ประจำชั้น)
วันเสาร์ที่ 24 ส.ค. 2567 – วันอาทิตย์ที่ 15 ก.ย. 2567	นักเรียนชั้นมัธยมศึกษาปีที่ 3 สอบวิชาเอก ดังนี้ 1. วิชาเอกนวัตกรรมเทคโนโลยีมีเดีย (IM) 2. วิชาเอกดุริยางคศิลป์ (MU) 3. วิชาเอกดุริยางคศาสตร์ไทยและเอเชีย (TA) 4. วิชาเอกศิลปะการแสดงและภาษาเพื่อการสื่อสาร (PA) 5. วิชาเอกอาหารการโรงแรมและภาษาเพื่อการสื่อสาร (FH) 6. วิชาเอกสถาปัตยกรรมและการออกแบบ (AD) 7. วิชาเอกทัศนศิลป์ (VA) 8. วิชาเอกแอนิเมชัน (AN) 9. วิชาเอกภาพยนตร์ดิจิทัล (DF) 10. วิชาเอกดิจิทัล มีเดีย อาร์ต (DM) 11. วิชาเอกออกแบบ (DS) 12. วิชาเอกออกแบบแฟชั่น (FD) 13. วิชาเอกออกแบบจิ๋วเวลรี่ (JD) 14. วิชาเอกนันทนาการและภาษาเพื่อการท่องเที่ยว (RL) 15. วิชาเอกพลศึกษาและภาษาเพื่อการสื่อสาร (PE) 16. วิชาเอกการจัดการกีฬาและภาษาเพื่อการสื่อสาร SM (ฟุตบอล) 17. วิชาเอกการจัดการกีฬาและภาษาเพื่อการสื่อสาร SM (บาสเกตบอล) 18. วิชาเอกการจัดการกีฬาและภาษาเพื่อการสื่อสาร SM (วอลเลย์บอล) 19. วิชาเอกเทคโนโลยีเพื่อการสื่อสารสังคม (TC)
วันศุกร์ที่ 20 ก.ย. 2567	หัวหน้าสาขาส่งผลสอบภาคปฏิบัติของวิชาเอกที่ฝ่ายวิชาการ
วันศุกร์ที่ 11 ต.ค. 2567	ประกาศรายชื่อนักเรียน ม.3 ที่ได้สิทธิ์เข้าวิชาเอก และผลสอบการเข้าวิชาเอกภาคปฏิบัติ เวลา 16.00 น.
วันอังคารที่ 15 ต.ค. 2567	แจกเอกสารหมายเลข 2 และเอกสารหมายเลข 3 ให้กับนักเรียนชั้นมัธยมศึกษาปีที่ 3
วันจันทร์ที่ 21 ต.ค. 2567	นักเรียนชั้นมัธยมศึกษาปีที่ 3 (ส่งเอกสารหมายเลข 2 หรือหมายเลข 3 ที่อาจารย์ประจำชั้น)
วันเสาร์ที่ 26 ต.ค. 2567	- สอบวิชาภาษาไทยพื้นฐาน - สอบวิชาภาษาอังกฤษ

**ตารางสอบคัดเลือกวิชาเอก ภาคปฏิบัติ และสัมภาษณ์
สำหรับนักเรียนชั้นมัธยมศึกษาปีที่ 3 ชั้นชั้นมัธยมศึกษาปีที่ 4
ปีการศึกษา 2568**

วัน/เดือน/ปี	วิชาเอก	เวลา		สถานที่สอบ	
วันเสาร์ ที่ 24 ส.ค. 67	นวัตกรรมเทคโนโลยี มัลติมีเดีย (IM)	08.00 น. – 08.30 น.	(ลงทะเบียนรายงานตัว)	อาคารวิทยวิโรฒ ชั้น 9 (ห้อง 1901, 1904, 1908)	
		08.30 น. – 10.30 น.	(สอบปฏิบัติ)		
		10.30 น. – 12.30 น.	(สอบสัมภาษณ์)		
	ศิลปะการแสดงและภาษา เพื่อการสื่อสาร (PA)	12.30 น. – 13.00 น.	(ลงทะเบียนรายงานตัว)	อาคารเฉลิมพระเกียรติฯ ชั้น 2 (ห้อง 3217, 3221)	
		13.00 น. – 13.30 น.	(สอบทฤษฎี)		
		13.30 น. – 15.30 น.	(สอบปฏิบัติ)		
	15.30 น. – 16.00 น.	(สอบสัมภาษณ์)			
วันอาทิตย์ ที่ 25 ส.ค. 67	พลศึกษาและภาษา เพื่อการสื่อสาร (PE)	08.00 น. – 08.30 น.	(ลงทะเบียนรายงานตัว)	อาคารเฉลิมพระเกียรติฯ ชั้น 3 (โรงยิม)	
		08.30 น. – 09.00 น.	(สอบทฤษฎี)		
		09.00 น. – 10.30 น.	(สอบสัมภาษณ์)		
		10.30 น. – 12.30 น.	(สอบปฏิบัติ)		
	การจัดการกีฬาและภาษา เพื่อการสื่อสาร (SM) - กีฬาฟุตบอล - กีฬาวอลเลย์บอล - กีฬาบาสเกตบอล	13.00 น. – 13.30 น.	(ลงทะเบียนรายงานตัว)	15.30 น. – 17.30 น.	สนามฟุตบอล โรงยิม ชั้น 3 โรงยิม ชั้น 3
		13.30 น. – 14.00 น.	(สอบทฤษฎี)		
		14.00 น. – 15.30 น.	(สอบสัมภาษณ์)		
			(สอบปฏิบัติ)		
		ทดสอบทักษะกีฬา ฟุตบอล			
		ทดสอบทักษะกีฬา บาสเกตบอล			
ทดสอบทักษะกีฬา วอลเลย์บอล					



วัน/เดือน/ปี	วิชาเอก	เวลา		สถานที่สอบ	
วันเสาร์ ที่ 31 ส.ค. 67	อาหารการโรงแรมและ ภาษาเพื่อการสื่อสาร (FH)	08.00 น. – 08.15 น.	(ลงทะเบียนรายงานตัว)	อาคาร 2 ชั้น 1 (ห้องปฏิบัติการอาหาร 1,2)	
		08.15 น. – 08.45 น.	(สอบทฤษฎี)		
		09.00 น. – 10.30 น.	(สอบปฏิบัติ) กลุ่ม 1		
		11.00 น. – 12.30 น.	(สอบปฏิบัติ) กลุ่ม 2		
		13.00 น. – 13.30 น.	(ลงทะเบียนรายงานตัว)		
		13.30 น. – 15.30 น.	(สอบสัมภาษณ์)		
วันอาทิตย์ ที่ 1 ก.ย. 67	1.ดุริยางคศิลป์ (MU) 2.ดุริยางคศาสตร์ไทยและ เอเชีย (TA)	08.00 น. – 08.30 น.	(ลงทะเบียนรายงานตัว)	อาคารเฉลิมพระเกียรติฯ ชั้น 2	
		08.30 น. – 09.00 น.	(สอบทฤษฎี)		
		09.00 น. – 11.00 น.	(สอบปฏิบัติ)		
		11.00 น. – 12.00 น.	(สอบสัมภาษณ์)		
	นันทนาการและภาษาเพื่อ การท่องเที่ยว (RL)	12.30 น. – 13.00 น.	(ลงทะเบียนรายงานตัว)	อาคารวิทยวิโรฒ ชั้น 3 (ห้อง 1302, 1303)	
		13.00 น. – 13.30 น.	(สอบทฤษฎี)		
		13.30 น. – 15.00 น.	(สอบสัมภาษณ์)		
		15.00 น. – 17.00 น.	(สอบปฏิบัติ)		
วันเสาร์ ที่ 7 ก.ย. 67	1.ออกแบบ (DS) 2.ภาพยนตร์ดิจิทัล (DF) 3.แฟชั่น (FD) 4.จิ๋วเวอรี่ (JD) 5.ทัศนศิลป์ (VA) 6.แอนิเมชัน (AN) 7.ดิจิทัล มีเดีย อาร์ (DM)	08.00 น. – 08.30 น.	(ลงทะเบียนรายงานตัว)	อาคารวิทยวิโรฒ ชั้น 3 (ห้อง 1302, 1303, 1304, 1305)	
		08.30 น. – 09.00 น.	(สอบทฤษฎี)		
		09.00 น. – 11.00 น.	(สอบปฏิบัติ)		
		11.30 น. – 12.30 น.	(สอบสัมภาษณ์)		
	สถาปัตยกรรมและการ ออกแบบ (AD)	13.30 น. – 14.00 น.	(ลงทะเบียนรายงานตัว)	อาคารวิทยวิโรฒ ชั้น 3 (ห้อง 1302, 1303)	
		14.00 น. – 15.30 น.	(สอบปฏิบัติ)		
		15.30 น. – 16.00 น.	(สอบสัมภาษณ์)		
	วันอาทิตย์ ที่ 8 ก.ย. 67	เทคโนโลยีเพื่อการสื่อสาร สังคม (TC)	08.00 น. – 08.30 น.	(ลงทะเบียนรายงานตัว)	อาคารวิทยวิโรฒ ชั้น 3
			08.30 น. – 10.00 น.	(สอบสัมภาษณ์)	

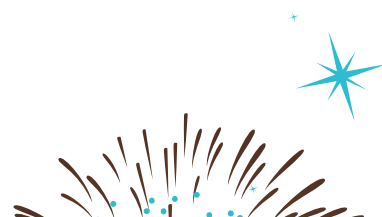

NEW

ตารางสอบคัดเลือกเข้าวิชาเอก ภาควิชาการ สำหรับนักเรียนชั้นมัธยมศึกษาปีที่ 3 ชั้นชั้นมัธยมศึกษาปีที่ 4 ปีการศึกษา 2568

วิชาเอก	วัน/เดือน/ปี	เวลา	การสอบ	สถานที่สอบ
ทุกวิชาเอก	เสาร์ที่ 26 ต.ค. 67	08.30 น. - 10.00 น.	วิชาภาษาไทย	อาคารวิทยวิโรฒ ชั้น 3 - 4
		10.15 น. - 11.45 น.	วิชาภาษาอังกฤษ	
1. ภาษาอังกฤษ (EN)	เสาร์ที่ 26 ต.ค. 67	13.00 น. - 15.00 น.	สัมภาษณ์	อาคารวิทยวิโรฒ ชั้น 3
	เสาร์ที่ 2 พ.ย. 67	13.00 น. - 15.00 น.	ข้อสอบภาษาอังกฤษ และการเขียน	
2. ภาษาเกาหลี (KO)	อาทิตย์ที่ 27 ต.ค. 67	8.30 น. - 09.30 น.	ข้อสอบภาษาเกาหลี	อาคารวิทยวิโรฒ ชั้น 3
		09.30 น. - 10.30 น.	สัมภาษณ์	
3. ภาษาอังกฤษและภาษาอาเซียน (EA)	อาทิตย์ที่ 27 ต.ค. 67	11.00 น. - 12.00 น.	ข้อสอบภาษาอังกฤษ (บรรยาย)	อาคารวิทยวิโรฒ ชั้น 3
		12.00 น. - 13.00 น.	สัมภาษณ์	
4. ภาษาอังกฤษเพื่อการสร้างสรรค์นวัตกรรม (IN)	เสาร์ที่ 2 พ.ย. 67	13.00 น. - 15.00 น.	ข้อสอบภาษาอังกฤษ และการเขียน	อาคารวิทยวิโรฒ ชั้น 3
		15.00 น. - 17.00 น.	สัมภาษณ์ + การพูด	
5. ภาษาฝรั่งเศส (FR)	เสาร์ที่ 9 พ.ย. 67	08.30 น. - 10.00 น.	ข้อสอบภาษาฝรั่งเศส	อาคารวิทยวิโรฒ ชั้น 3
		10.00 น. - 11.00 น.	สัมภาษณ์	
6. ภาษาไทยบูรณาการเพื่ออาชีพ (TL)	เสาร์ที่ 9 พ.ย. 67	12.30 น. - 13.30 น.	ข้อสอบภาษาไทย (วิชาเอก TL)	อาคารวิทยวิโรฒ ชั้น 3
		13.30 น. - 14.30 น.	สัมภาษณ์	
7. ภาษาจีน (CH)	เสาร์ที่ 9 พ.ย. 67	14.30 น. - 15.00 น.	ข้อสอบภาษาจีน	อาคารวิทยวิโรฒ ชั้น 3
		15.00 น. - 16.00 น.	สัมภาษณ์	
8. ภาษาญี่ปุ่น (JA)	อาทิตย์ที่ 10 พ.ย. 67	08.30 น. - 09.00 น.	ข้อสอบภาษาญี่ปุ่น	อาคารวิทยวิโรฒ ชั้น 3
		09.00 น. - 11.00 น.	สัมภาษณ์	
9. สังคมศึกษาเพื่อความเป็นพลโลก (SO)	อาทิตย์ที่ 10 พ.ย. 67	11.00 น. - 12.00 น.	ข้อสอบความรู้พื้นฐานทาง ด้านสังคมศึกษา	อาคารวิทยวิโรฒ ชั้น 3
		12.00 น. - 13.00 น.	สัมภาษณ์	

วิชาเอก	วัน/เดือน/ปี	เวลา	การสอบ	สถานที่สอบ
10. ไตรภาษา	อาทิตย์ที่ 10 พ.ย. 67	13.30 น. – 14.15 น.	ข้อสอบภาษาอังกฤษ (ไตรภาษา)	อาคารวิทยวิโรฒ ชั้น 3
		14.15 น. – 15.00 น.	ข้อสอบภาษาจีน (ไตรภาษา)	
		15.00 น. – 16.30 น.	สัมภาษณ์ (ภาษาอังกฤษและภาษาจีน)	
11. รัฐศาสตร์ (PS)	เสาร์ที่ 16 พ.ย. 67	08.30 น. – 09.30 น.	ข้อสอบความรู้พื้นฐานทาง ด้านรัฐศาสตร์	อาคารวิทยวิโรฒ ชั้น 3
		09.30 น. – 10.30 น.	สัมภาษณ์	
12. นิติศาสตร์ (LA)	เสาร์ที่ 16 พ.ย. 67	10.30 น. – 11.30 น.	ข้อสอบความรู้พื้นฐานทาง ด้านนิติศาสตร์	อาคารวิทยวิโรฒ ชั้น 3
		11.30 น. – 12.30 น.	สัมภาษณ์	
13. วิทยาศาสตร์สุขภาพและเทคโนโลยี (HT)	อาทิตย์ที่ 27 ต.ค. 67	13.30 น. – 15.00 น.	ข้อสอบวิทยาศาสตร์	อาคารวิทยวิโรฒ ชั้น 3
14. วิทยาศาสตร์และนวัตกรรมสากล (SG)				
15. วิทยาศาสตร์ทางการแพทย์ (GH)	เสาร์ที่ 2 พ.ย. 67	08.30 น. – 10.00 น.	ข้อสอบคณิตศาสตร์	อาคารวิทยวิโรฒ ชั้น 3
16. วิทยาศาสตร์สุขภาพและภาษาเพื่อ การสื่อสาร (HS)				
17. วิทยาศาสตร์สุขภาพและเคมีภัณฑ์ (HC)				
18. วิทยาศาสตรนวัตกรรมทาง การแพทย์ (GI)	อาทิตย์ที่ 17 พ.ย. 67	13.00 น. – 16.00 น.	สัมภาษณ์	อาคารวิทยวิโรฒ ชั้น 3
19. วิทยาศาสตร์สุขภาพเพื่อนักกีฬา และภาษาเพื่อการสื่อสาร (SA)				



วิชาเอก	วัน/เดือน/ปี	เวลา	การสอบ	สถานที่สอบ
20. คณิตศาสตร์วิศวกรรม (ME)	อาทิตย์ที่ 27 ต.ค. 67	13.30 น. – 15.00 น	ข้อสอบวิทยาศาสตร์	อาคารวิทยวิโรฒ ชั้น 3
	เสาร์ที่ 2 พ.ย. 67	08.30 น. – 10.00 น	ข้อสอบคณิตศาสตร์	
		10.00 น. – 11.00 น	สัมภาษณ์	
21. คณิตศาสตร์ (MA)	เสาร์ที่ 2 พ.ย. 67	08.30 น. – 10.00 น	ข้อสอบคณิตศาสตร์	อาคารวิทยวิโรฒ ชั้น 3
22. บริหารธุรกิจและการสื่อสารสากล (GB)	เสาร์ที่ 2 พ.ย. 67	08.30 น. – 10.00 น	ข้อสอบคณิตศาสตร์	อาคารวิทยวิโรฒ ชั้น 3
	อาทิตย์ที่ 17 พ.ย. 67	08.30 น. – 10.00 น	ข้อสอบภาษาอังกฤษ (วิชาเอกGB)	
		10.30 น. – 12.00 น	สัมภาษณ์	
23. วิศวกรรมและนวัตกรรมทาง การเกษตร (AE)	อาทิตย์ที่ 27 ต.ค. 67	13.30 น. – 15.00 น	ข้อสอบวิทยาศาสตร์	อาคารวิทยวิโรฒ ชั้น 3
		15.00 น. – 16.30 น	สัมภาษณ์	
24. วิศวกรรมสร้างสรรค์ทางอาหาร (FC)	เสาร์ที่ 2 พ.ย. 67	08.30 น. – 10.00 น	ข้อสอบคณิตศาสตร์	
25. วิศวกรรมดนตรี (MS)				
26. วิศวกรรมการกีฬา (SE)				
27. วิศวกรรมดิจิทัล (DE)	อาทิตย์ที่ 27 ต.ค. 67	13.30 น. – 15.00 น	ข้อสอบวิทยาศาสตร์	
28. วิศวกรรมคอมพิวเตอร์ (CE)	เสาร์ที่ 2 พ.ย. 67	08.30 น. – 10.00 น	ข้อสอบคณิตศาสตร์	
29. วิศวกรรมปัญญาประดิษฐ์ (AI)	เสาร์ที่ 16 พ.ย. 67	13.00 น. – 16.00 น.	สัมภาษณ์	
30. วิศวกรรมไฟฟ้าและยานยนต์ (EE)				
31. สถาปัตยกรรมและการออกแบบ (AD)	อาทิตย์ที่ 27 ต.ค. 67	13.30 น. – 15.00 น	ข้อสอบวิทยาศาสตร์	อาคารวิทยวิโรฒ ชั้น 3
	เสาร์ที่ 2 พ.ย. 67	08.30 น. – 10.00 น	ข้อสอบคณิตศาสตร์	

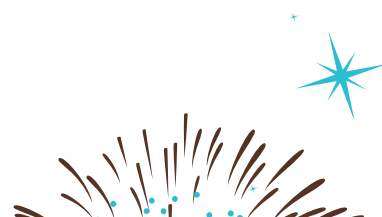

นิยามวิชาเอกที่เปิดสอน

รูปแบบการเรียนรู้ไตรภาษา (Trilingual Plus Program)

มุ่งพัฒนาผู้เรียนให้มีทักษะในการสื่อสารภาษาทั้ง 3 ภาษา อันได้แก่ ภาษาไทย ภาษาอังกฤษ และภาษาจีน โดยมุ่งเน้นให้ผู้เรียนฝึกทักษะการสื่อสารทั้ง 4 ทักษะ คือ การฟัง การพูด การอ่าน และการเขียนผ่านรูปแบบกิจกรรมการเรียนรู้แบบบูรณาการที่เชื่อมโยงความรู้จากหลากหลายสาขาเข้าด้วยกัน เพื่อให้ผู้เรียนได้รับความรู้แบบองค์รวมและนำความรู้ไปประยุกต์ใช้ได้จริง โดยในแต่ละรายวิชานั้นมุ่งสู่การเตรียมความพร้อมผู้เรียนเพื่อศึกษาต่อในระดับที่สูงขึ้นทั้งในประเทศและต่างประเทศ ตลอดจนสามารถประกอบอาชีพได้ในอนาคต

เพื่อปลูกฝังคุณลักษณะของผู้เรียนให้มีความเป็นนวัตกร เป็นนักสื่อสารที่มีประสิทธิภาพ และเป็นผู้นำในสังคมพหุวัฒนธรรม โดยส่งเสริมให้ผู้เรียนมีคุณลักษณะของความเป็นพลเมืองโลก และสามารถปรับตัวให้เท่าทันกับวิทยาการในยุคปัจจุบัน

เนื้อหารายละเอียดการสอบวิชาเอกภาคปฏิบัติและวิชาเอกต่างๆ

ในปีการศึกษา 2568

รูปแบบการเรียนรู้ไตรภาษา (Trilingual Plus Program)

1. วิชาภาษาอังกฤษ

เนื้อหาภาษาอังกฤษพื้นฐานของนักเรียนระดับมัธยมศึกษาตอนต้น ความรู้เทียบเท่า CEFR ระดับ B1

ได้แก่

1. Situational Dialogues: บทสนทนาตามสถานการณ์ต่างๆ
2. Vocabulary and Idioms: คำศัพท์และสำนวน
3. Cloze Test (Grammar and vocabulary): การเติมเนื้อเรื่องให้สมบูรณ์
4. Reading Comprehension (Social Studies & Non-Text Information): การทดสอบความเข้าใจในบทความเกี่ยวกับสังคม มนุษย์ และสิ่งแวดล้อม โดยครอบคลุมหลากหลายหัวข้อ เช่น ประวัติศาสตร์, ภูมิศาสตร์, เศรษฐศาสตร์, การเมือง, และวัฒนธรรม และ ข้อมูลที่เป็นการสื่อสารผ่านสื่อต่างๆ

➤ **สอบสัมภาษณ์**

2. วิชาภาษาจีน

เนื้อหาภาษาจีนพื้นฐานของนักเรียนระดับมัธยมศึกษาตอนต้น ความรู้เทียบเท่า HSK ระดับ 3

ได้แก่

1. การฟังบทสนทนาหรือบทความและตอบคำถาม
2. การอ่านเนื้อเรื่อง ในเรื่องชีวิตประจำวันหรือเรื่องใกล้ตัวและตอบคำถาม
3. การใช้คำศัพท์
4. หลักไวยากรณ์อย่างง่าย

➤ **สอบสัมภาษณ์**

เกณฑ์การพิจารณานักเรียนที่ขอสอบเข้าวิชาเอก

วิชาเอก	คะแนนเฉลี่ย/วิชาที่สอบ			วิชาพื้นฐาน	
	ผลการเรียน 5 ภาคเรียน	ปฏิบัติ	ทฤษฎี	ภาษาไทย	ภาษาอังกฤษ (ฉบับ 1)
31. รูปแบบการเรียนรู้ไตรภาษา (Trilingual Plus Program)	≥ 2.00	แบบทดสอบ+สัมภาษณ์	อังกฤษ (ฉบับไตรภาษา) 50% จีน (ฉบับไตรภาษา) 40%	10%	-

เกณฑ์การพิจารณานักเรียนเข้าวิชาเอกตามสิทธิ์

วิชาเอก	วิทยาศาสตร์ 5 ภาคเรียน	คณิตศาสตร์ 5 ภาคเรียน	ภาษาอังกฤษ 5 ภาคเรียน	ภาษาจีน 5 ภาคเรียน	ภาษาไทย 5 ภาคเรียน	สังคมศึกษา 5 ภาคเรียน	ประวัติศาสตร์ 5 ภาคเรียน	ผลการเรียน 5 ภาคเรียน
17. รูปแบบการเรียนรู้ไตรภาษา	-	-	≥ 3.50	≥ 3.00	-	-	-	≥ 3.00